



Coupe et Finale du Championnat de France Pistage Français 16 et 17 mars 2024



Les concurrents seront accueillis à partir de 16 Heures. à la Salle Avel Dro, rue de la Paix à Naizin- Evellys, qui sera notre PC. Les épreuves se déroulent sur la commune d'Evellys.

Un chèque de 180€ leur sera remis pour leur frais d'hébergement correspondant à 3 nuitées. Des chambres ont été réservées à l'hôtel Ibis Budget : 97 Avenue de la Libération- 56300 Pontivy. Tél 02 97 07 07 40. Réserver en précisant être concurrent de la Finale Pistage. (En annexe, liste des hébergements gîtes et chambres d'hôtes)

Pour les concurrents, l'organisation prend en charge 5 repas, du vendredi soir au dimanche soir, ainsi que les petits-déjeuners du samedi et du dimanche.

Prix des repas pour les accompagnateurs

Repas du samedi et dimanche midi : 18 € Repas du samedi soir : 20 €

Repas de Gala dimanche soir : 25 €. Les boissons sont comprises dans les repas.

Info pratique : il n'y a pas de DAB à Naizin. Nous aurons un terminal de paiement. Vous pourrez utiliser votre carte bancaire pour vos consommations sur place.

Coupon Réservation

Nom : Prénom :

	Vendredi	Samedi			Dimanche		
	Soir	Ptit Déj	Midi	Soir	Ptit Déj	Midi	Soir
Concurrent							
Accompagnateur	18€ x	5€ x	18€ x ...	20€ x	5€ x	18€ x	25 € x
Nb Total Repas							
Montant							
Montant total :							

A retourner à : Monsieur Roland TANGUY 8 Ruelle des IFS 22600 SAINT MAUDAN
avant le 1^{er} Mars 2024, accompagné du règlement.

Chèque à libeller à l'ordre de : ACTB – Grands Évènements -

Adresse mail de Roland TANGUY : rolland.tanguy@orange.fr pour envoyer les coupons plus rapidement et faciliter l'organisation.



PROGRAMME COUPE & CHAMPIONNAT DE FRANCE



DE PISTAGE FRANÇAIS 2024 – EVELLYS (56)

VENDREDI 15 MARS 2024

- ❖ 10 h 30 Accueil des juges et des officiels
- ❖ 11 h Visite des terrains
- ❖ 14 h Repas juges – officiels – membres du GT –
- ❖ 16 h Accueil des concurrents
- ❖ 18 h Cérémonie d'ouverture – Tirage au sort – Remise des blousons
- ❖ 19 h Pot d'accueil
- ❖ 20 h Dîner



SAMEDI 16 MARS 2024

- ❖ 6 h 30 Petit Déjeuner
- ❖ 7 h 15 Départ pour les pistes
- ❖ 13 h 30 Déjeuner
- ❖ 15 h Photo de groupe
- ❖ 16 h 30 Réunion GT – Concurrents
- ❖ 18 h Tirage au sort
- ❖ 20 h Repas avec animation

DIMANCHE 17 MARS 2024

- ❖ 6 h 30 Petit Déjeuner
- ❖ 7 h 15 Départ pour les pistes
- ❖ 13 h 30 Déjeuner
- ❖ 17 h 30 Cérémonie de clôture
- ❖ 19 h Vin d'honneur
- ❖ 20 h Repas de Gala dansant

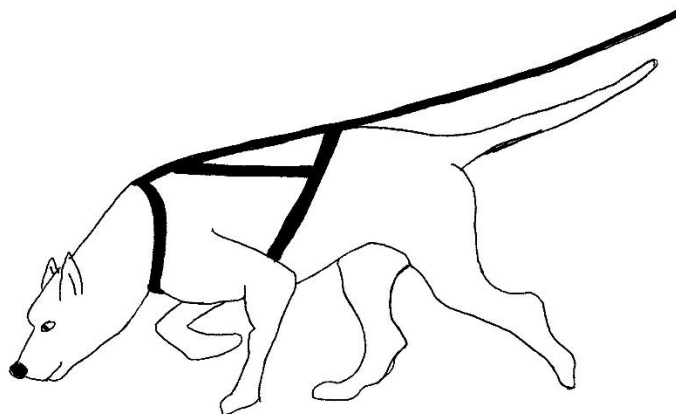

Pour situer Evellys



Evellys est une commune nouvelle, créée le 1er janvier 2016, qui réunit les communes déléguées de Moustoir Remungol, Remungol et Naizin.

Evellys vient de la contraction de 2 rivières l'EVEL et l'ILLYS qui passe sur le territoire.

Les terrains

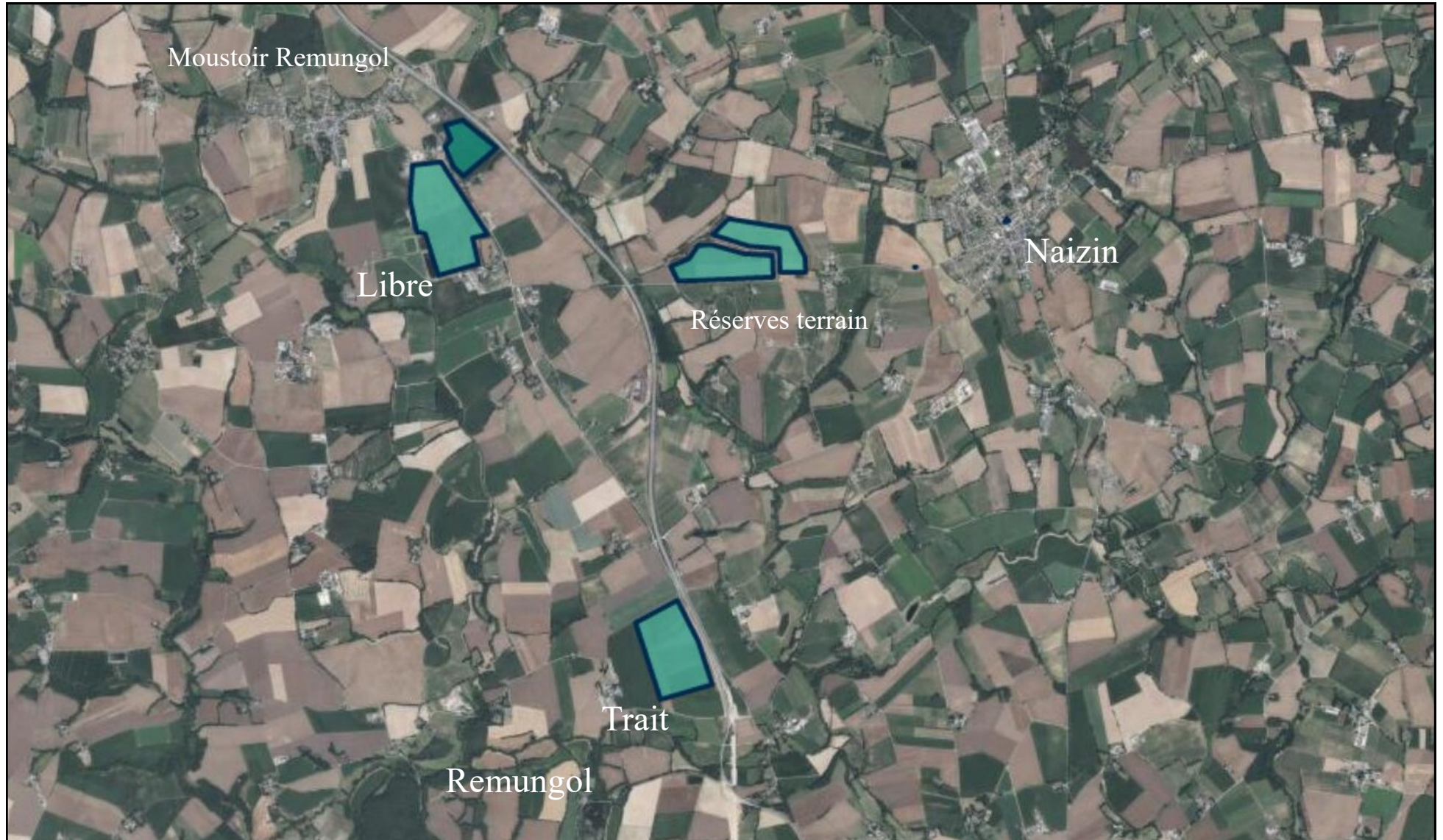

MENUS

Concoctés par notre chef
Pascal



Vendredi soir

Buffet

- ❖ Salade bretonne
- ❖ Filet de hareng et pommes de terre tièdes
- ❖ Terrine de lapin du chef
- ❖ Parmentier de poisson aux petits légumes
- ❖ Parmentier de canard
- ❖ Jambon Serrano.

Salade - fromage

Crêpes bretonnes

Samedi midi

Rillettes de cabillaud - saumon
et chips de blé noir

Palerons de veau confits
au pommeau de Bretagne
et sa garniture

Fromage

Ananas Melba

Samedi soir

Marmite de la mer
(St-Jacques, cabillaud, gambas,
merlu, moules)
et ses petits légumes safranés

Fromage

Kouign-amann glace vanille



Dimanche midi

Potée bretonne

Fromage

Le Menhir !



Dimanche soir

Buffet

- ❖ Soupe de poisson
- ❖ Beignet de calamars
- ❖ Parmentier de poisson
- ❖ Rillettes de poisson
- ❖ Salade de gésiers
- ❖ Andouille
- ❖ Terrine de lapin
- ❖ Travers de porc rôtis
- ❖ Frites - Salade
- ❖ Fromage
- ❖ Crème caramel au beurre salé et ses palets bretons

Soirée
de gala





**Coupe et Finale du Championnat de France
Pistage Français
16 et 17 mars 2024**



Réservation Repas Supporters et Visiteurs

Les repas seront pris à la salle Avel Dro, à Naizin.

Hôtel

Pontivy – 15 Km

Ibis budget – Ibis Rouge – 97 Avenue de la Libération – 56300 PONTIVY – 02 97 07 07 40

Liste des gîtes et chambres d’hôtes en annexe -

Coupon Réservation

Nom : Prénom :

	Vendredi	Samedi			Dimanche		
	Soir	Ptit Déj	Midi	Soir	Ptit Déj	Midi	Soir
Prix	18€	5€	18€	20€	5€	18€	25 €
Nombre Repas							
Montant							
Montant total :							

A retourner à : Monsieur Roland TANGUY 8 Ruelle des IFS 22600 SAINT MAUDAN
avant le 1^{er} Mars 2024, accompagné du règlement.

Chèque à libeller à l’ordre de : ACTB – Grands Évènements

Adresse mail de Roland TANGUY : rolland.tanguy@orange.fr pour envoyer les coupons plus rapidement et faciliter l’organisation.

Info pratique : il n’y a pas de DAB à Naizin. Nous aurons un terminal de paiement. Vous pourrez utiliser votre carte bancaire.

GITES DES COMMUNES ENVIRONNANTES

(des plus proches aux plus éloignés))

MOREAC:8mn-9kms

- . **Le Trikel** – Kerfétan - Mr Cavalon - 3 chambres 2 à 5 pers - 06 88 24 01 43
cavalon.jean-jacques@neuf.fr Gites de France: 56G1408
- . **Les Ifs** - route de Josselin-Kervin - 2 chambres 4 pers - 02 97 60 18 88 / 06 78 01 98 35
lesergent.marieandree@orange.fr
- . **Gîte Ty Kaoulard** –Mr Picaud- 2ch 5pers - 02 57 18 00 00 / 06 73 16 92 47
Gites de France:56G1406

PLUMELIN:11mn-10kms

- . **Gîte Les Jardins De La Cantine:**1 ch 4 pers , 3 chambres 4 à 10 pers - 02 13 57 56 20
machizaud.bernard@orange.fr
- . **Gîte Du Graal:**4 Tréharun-2 chambres 4 à 6 pers,2 chambres 4 pers Mr Delaporte
02 97 44 17 02 / 06 75 95 76 76
delaporte-stephane@orange.fr gitesdugraal.fr

NOYAL PONTIVY:12mn-11kms

- .**Maisonnette chez Christine:**village de Gohélève -1 ch 2 pers - 06 59 35 72 86
christinele-gal@orange.fr

ST THURIAU:12mn-13kms

- .**Gîte de la forge:**3 rue Monseigneur le Gonaze - 02 97 39 80 34 - 06 89 91 08 37
marcel.lebretonsth@orange.fr

REMUNGOL:12mn-11kms

- .**La petite maison:**le Breguero - Mme Onno - 02 97 60 97 57
herve.onno@hotmail.fr Gites de France:56G1927
- .**Chambres d'Hôtes:**3ch 9pers - 02 97 60 49 / 06 06 79 01 69 23
mikestef@kerdavid.com

PLEUGRIFFET:14mn-15kms

- .**Gîte le chant des oiseaux:** 2ch 4 pers - 07 56 97 79 08
contact@gite-duchantdesoiseaux-pleugriffet.com

PLUMELIAU BIEUZY - 56130:16mn-13kms

- .**Gîte de Kergoff:**241 Kergoff- 3 gites:1ch 2 pers,2ch 4pers,4ch 6 pers
02 97 27 75 14 / 06 32 80 69 77
les-gites-de-kergoff.business.site
- .**Ty Bihui:**rue du presbytère - gîte 9pers accès handicapé et gîte de groupe 36 pers
02 97 28 81 60 / 06 32 70 96 94
cap-blavet@wanadoo.fr
- .**Gîte la sabotière:** 2ch 2/4 pers - 02 97 51 81 34
sabotiere@free.fr
- .**Gîte de la grange de la git'âne :**Kermorserh 2ch 4pers - 02 97 08 09 17
yaelleange@hotmail.fr
- .**Gîte le Moulin de Kergouet:**3ch 5pers - 02 57 18 00 00
- .**Gîte de Kernino:** 2gîtes:2ch 4 pers,2ch 4 pers - 02 57 18 00 00
- .**Gîte la Frairie du Divit** - 4 pers - 02 97 27 19 69 / 06 99 03 38 06

PONTIVY-56300:17mn-15kms

.**Logis de Penkêr**:chef de ville - 4ch 2à 7 pers,1ch 2 pers - 06 48 43 15 94

alain.pasco@wanadoo.fr www.logisdepenker.com

.**L'Atelier et sa terrasse**:15 rue Charles le Goffic - 1ch 1 à 4pers - 06 63 07 56 44

morbihan.100.location@gmail.com

.**Studio confort**:3 rue de la providence - 06 63 07 56 44

morbihan.100.location@gmail.com

.**Napoléon Gare n°4 Bylocly**:studio 2 pers et T2 dernier étage:121 rue Nationale

06 63 07 56 44- r.lenouail@locly.fr

.**Penty la Houssaye**:1ch 2 pers - 07 68 95 87 89

pentylahoussaye@gmail.com

MOUSTOIR'AC:16mn-18km

.**Les Hirondelles**:6 bis l'hermitage - 02 57 18 00 00 / 06 41 43 64 50

hirondelleshermitage@orange.fr Gites de France:56G1413

.**La closerie de Kerbéric**: 3ch 6 pers - 02 57 18 00 00

Gites de France:56G1412

LA CHAPELLE NEUVE:19mn-20kms

.**Gîte de Kerhuerh**:87 Kerhuerh - 3 gîtes: 1ch 2 pers,2ch 5 pers - 06 67 31 31 35

www.lesgitesdekerhuerh.fr

.**Gîte du Marh Du**:1ch 3pers - 02 97 39 86 31 / 06 99 29 36 49

nathalie.colfort@orange.fr

.**Gîte Ty Arthur**:2ch 4 pers-Mme Eveno - 02 57 18 00 00 / 06 07 31 59 80

contact@gite-lanigo.fr www.gite-lanigo.fr

.**Gîte de Lann Kerhuerh**:Kerhuerh Mr Doublie - 4 gîtes de 9 à 15 pers- 07 83 17 55 26

doublie.breizh@gmail.com www.domaine-lann-kerhuerh.com

ST GONNERY:20mn-20kms

.**Gîte de la cavalerie**:3 gîtes de 2 à 5 pers - 06 33 69 27 81

fermedelacavalerie@gmail.com www.gite-cavalerie-morbihan.com

ST BARTHELEMY:22mn-21kms

.**Le refuge de la chouette**:13 Bodrain - 1 ch 2 pers - 02 97 27 19 36

ludovic.jan0396@orange.fr

.**Gîte Ar Chapel Govéro**: 2 Govéro - 1ch 3per - 06 25 17 28 19

archapelgovero@gmail.com www.archapelgovero.bookingturbo.com

.**Gîte Ty Aziliz**: 3ch 6 pers - 02 97 27 43 72 / 02 57 18 00 00

aziliz.deco@orange.fr

MALGUENAC:25mn-23kms

.**Bod et Guichen** - Le Cosquer - 2ch 3pers

.**Bod ar Fons** - Le Cosquer - 2 ch 3pers - 06 09 90 09 48 / 07 68 05 78 44

gitesducosquer@gmail.com www.gitesducosquer.com

CLEGUEREC:25mn-28kms

.**La Maison Bleue**:Carvach - 1gîte 6pers,1gîte 4pers - 02 97 27 04 42 / 06 73 34 09 87

anneetdamien@wanadoo.fr

.**Gîtes de Lanvos**:5 gîtes,2,4,6 pers - 02 97 25 30 99 / 06 81 57 93 66

lenvos@orange.fr www.lenvos.fr

.**Ar Gwelva**: 2 le Tosten-Cléguérec - 3ch 6pers - 06 81 78 18 72

auffret.martine@orange.fr www.gites-de-france.com ref:56G4117

BAUD:23mn-27kms

.Gîte de Kerbidoul:tallen Crann Mr le Freillec - 2ch 4pers - 02 57 18 00 00

.La Métairie de St Michel de Quiniply: 2ch 4 pers - 06 70 47 43 14

marie@gitesdekerouzec.fr

.La Maison de la vallée du Blavet:Boullai - 3ch 6 pers - 02 97 39 03 26 / 02 57 18 00 00

.Gîte de Parc Sulan: 2ch 4 pers - 02 57 18 00 00

PLUMELEC:28mn-31kms

.Gît'ânes: 2ch 4 pers - 02 97 49 91 58 / 02 57 18 00 00

bonnier.alison@orange.fr Gîtes de France:56G17216

.Gîtes de la ville au gal:3 gîtes 1ch 2pers,2ch 4pers,2ch 4pers - 02 57 18 00 00

Gîtes de France:56G17210,56G17211,56G17212

.Chez Marcel:1ch 2 à 4 pers - 06 61 52 84 19 / 06 98 06 12 15

Gîte de France:56G17217

.Mr et Mme Grondin:2ch 4 pers - 02 57 18 00 00

.Le jardin des chênes:Trégouet - 2ch 4 à 6 pers - 06 84 80 16 99

olivierjarrin@gmail.com

.Le Bezoué: 1ch 2pers - 02 57 18 00 00

Gîtes de France:56G17215

.Gîtes les hortensias: Donnan - 02 97 69 42 98 / 06 33 15 57 49

elisabeth.abrassart@cegetel.net

BILLIO:29mn-31kms

.Gîte Le Galloù:le Colé - 3ch 5 pers - 02 57 18 00 00 / 07 78 32 31 88

MELRAND:31mn-30kms

.Gîte de Coët Kerven: 2ch 5pers - 02 97 39 51 54 / 02 57 18 00 00

.Moulin de Tréblavet:9,Tréblavet - 3ch 5pers - 07 82 39 36 02

pourquoi_pas_1@hotmail.fr

.Gîte de Prad Levreh: Mr Overstolz - 3ch 6pers - 02 57 18 00 00

ST AIGNAN:31mn-32kms

.Ty Kreiz: le Pontoir - 3ch 7pers - 07 87 84 58 89

veron.delphine@orange.fr

.Gîte de Porh Robert: 3ch 7 pers - 06 75 42 57 17

loic.danigo@orange.fr

.Gîte les 4 vents:3ch 6 pers - 06 75 42 57 17

loic.danigo@orange.fr

CHAMBRES D'HÔTES

MOREAC:8mn-9kms

.Les Ifs: route de Josselin - 2ch 5 pers - 02 97 60 18 88 / 06 78 01 98 35

lesergent.marieandree@orange.fr

PLUMELIN:11mn-10kms

.La ferme de St Quidy:2 à 4 pers - 06 83 81 35 80

lecorre.p@hotmail.com

.Les Hauts de Plumelin:2 lieu dit Gostrével - 2à5pers - 02 97 43 96 95 / 06 64 12 04 86

contact@les-hauts-de-plumelin.fr**MELRAND:**

.Relais-Ty-Berre:14 rue de st Rivalain 4ch 12pers-Mme Leveau - 02 97 39 54 06 / 06 07 67 74 80

contact@relais-tyberre.com www.relais-tyberre.com

NOYAL PONTIVY:12mn - 11kms

.Chez Christine:Village de Gohélève - 4 ch 7 pers - 06 59 35 72 86
christinele-gal@orange.fr

PLUMELIAU-BIEUZY:16mn-13kms

. La Frairie du Divit: 3ch 6pers - 02 97 27 19 69 / 06 99 03 38 06
julia.beauvy@gmail.com www.frairiedudivit.fr

.L'Aventure Fluviale:13 promenade des estivants:1ch 2 pers - 02 97 28 41 78 / 07 82 90 83 58
contact@aventurefluviale.bzh

.Au Domaine des camélias:Béven - 3ch 7pers - 02 97 51 86 66 / 06 19 57 11 24
raimbaud.arnaud@orange.fr

PONTIVY:17mn-15kms

.Chez Chloé et Victor: 27 quai Presbourg - studio indépendant 1ch 2pers
06 67 94 05 98 / 06 67 93 94 45 sandrinecaillard@yahoo.fr

.Ty Pondi:1 rue du 19 mars 1962 - 2ch 4pers - 06 42 42 19 11
jocdan1948@gmail.com

ST JEAN BREVELAY:22mn-24kms

.Les chambres de Kersonan - Le sonan - 2 ch 4pers - 02 97 66 69 54 / 06 30 42 04 75
kersonan@orange.fr kersonan.wix.com/kersonan

PLUMELEC:28mn-31kms

.Le jardin des chênes:Trégouet - 1ch 2pers - 06 84 80 16 99
olivierjarrin@gmail.com

GÎTES D'ETAPES

PONTIVY:17mn-15kms

.Kerstival:5 impasse Jean Leauté - Stival - 1ch 2 pers - 02 97 38 49 83 / 06 82 48 77 91
kerstival@gmx.fr www.kerstival.sitew.com